



Ministero della Giustizia

Sistema Informativo del Casellario Certificato del Casellario Giudiziale (ART. 24 D.P.R. 14/11/2002 N.313)

CERTIFICATO NUMERO: 4598/2021/R

Al nome di:

Cognome **CONTE**
Nome **GIUSEPPE**
Data di nascita **13/07/1998**
Luogo di Nascita **FORMIA (LT) - ITALIA**
Sesso **M**



sulla richiesta di:
per uso:

INTERESSATO
RIDUZIONE DELLA META' DELL'IMPOSTA DI BOLLO E DIRITTI: PER ESSERE PRESENTATO IN
OCCASIONE DI CANDIDATURA ELETTORALE (ART. 1 COMMA 14 LEGGE 3/2019)

Si attesta che nella Banca dati del Casellario giudiziale risulta:

NULLA

ESTRATTO DA: CASELLARIO GIUDIZIALE - PROCURA DELLA REPUBBLICA PRESSO IL TRIBUNALE DI CASSINO

Si attesta l'avvenuto pagamento (art. 273 e 285 T.U. 30/5/2002 n. 115) del
 diritto di certificato diritto di urgenza

CASSINO, 02/09/2021 10:40



RESPONSABILE DEL SERVIZIO CERTIFICATIVO
(TEMPESTA ROSSELLA)

Il presente certificato non può essere prodotto agli organi della pubblica amministrazione o ai privati gestori di pubblici servizi della Repubblica Italiana (art. 40 D.P.R. 28 dicembre 2000, n. 445), fatta salva l'ipotesi in cui sia prodotto nei procedimenti disciplinati dalle norme sull'immigrazione (d.lgs. 25 luglio 1998, n. 286). Il certificato è valido se presentato alle autorità amministrative straniere.

**FORMATO EUROPEO
PER IL CURRICULUM
VITAE**

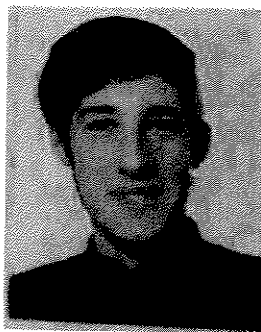

INFORMAZIONI PERSONALI

Nome **GIUSEPPE CONTE**
Indirizzo
Telefono
Fax
E-mail

Nazionalità **ITALIANA**
Data di nascita **13/07/1998**

ESPERIENZA LAVORATIVA

- Date (da – a) **2015**
• Nome e indirizzo del datore di lavoro **Cuoco "Hotel Ambra"**
- Date (da – a) **2017**
• Nome e indirizzo del datore di lavoro **Addetto alla Vendita e Macellazione "Macelleria Ciano"**
- Nome e indirizzo del datore di lavoro **2018**
Addetto alla Vendita e Macellazione "Macelleria Passeretta"
- Date (da – a) **2021**
• Nome e indirizzo del datore di lavoro **Operaio Generico "Dema Service"**

ISTRUZIONE E FORMAZIONE

- Date (da – a) **1998**
• Nome e tipo di istituto di istruzione o formazione **Istituto Professionale di Stato per l'Enogastronomia e l'Ospitalità Alberghiera**
• Principali materie / abilità professionali oggetto dello studio **Servizi per l'Enogastronomia e l'Ospitalità Alberghiera Articolazione "Enogastronomia"**
• Qualifica conseguita **Operatore della Ristorazione**
• Livello nella classificazione nazionale (se pertinente) **Sessantadue / centesimi**

CAPACITÀ E COMPETENZE

PERSONALI

Acquisite nel corso della vita e della carriera ma non necessariamente riconosciute da certificati e diplomi ufficiali.

MADRELINGUA

ITALIANO

ALTRE LINGUA

INGLESE

ELEMENTARE

ELEMENTARE

ELEMENTARE

- Capacità di lettura
- Capacità di scrittura
- Capacità di espressione orale

CAPACITÀ E COMPETENZE

TECNICHE

Con computer, attrezzature specifiche, macchinari, ecc.

FOTOGRAFIA

CAPACITÀ E COMPETENZE

SPORTIVE

Musica, scrittura, disegno, Sport ecc.

CALCIO

ALTRE CAPACITÀ E COMPETENZE

Competenze non precedentemente indicate.

PATENTE O PATENTI

ULTERIORI INFORMAZIONI

Patente di Guida cat. B

ALLEGATI

